

SECTION SPORTIVE SCOLAIRE DEPARTEMENTALE FEMININE

COLLEGE VICTOR HUGO

BESANCON

FOOTBALL

Groupe Spécifique Filles



EPANOUISSEMENT - EQUILIBRE
INTEGRATION - REUSSITE

2023/2024

Présentation



Valeurs :

Equilibre

Epanouissement

Intégration

Réussite

La Section Sportive Scolaire Féminine du collège Victor Hugo s'adresse aux filles qui ont pour ambition de progresser dans l'activité football quel que soit leur club d'appartenance.

Le District de Football Doubs Territoire de Belfort est support de cette section sportive, qui a obtenu un Label Education Nationale d'Excellence Sportive pour le groupe 4ème / 3ème, à partir de cette rentrée 2023/2024.

Pour ce projet ambitieux le District de Football du Doubs et Territoire de Belfort met à disposition un staff technique pour accompagner au mieux les joueuses dans leur progression individuelle.

L'objectif est de s'adresser aux joueuses locales en 6ème et 5ème pour ensuite réunir les meilleures joueuses du territoire Franc-Comtois en 4ème et 3ème dans le groupe d'Excellence Sportive (internat possible).

Réunir les meilleures joueuses, quel que soit leur club, permet d'augmenter le niveau et l'exigence afin de préparer un maximum de joueuses à intégrer une structure d'accès au haut niveau. Pour les autres, une continuité est proposée avec les sections sportives scolaires Lycée de la région (à ce jour : Pergaud Besançon, Marmier Pontarlier et Belin Vesoul).





Objectifs et organisation

L'ENTRÉE EN SECTION PERMET D'ALLIER UN DOUBLE PROJET SCOLAIRE ET SPORTIF OÙ L'ASPECT ÉDUCATIF PREND UNE PART TRÈS IMPORTANTE.

Les objectifs scolaires et éducatifs :

- Contribuer à leur réussite scolaire et les valoriser au travers de leur réussite sportive.
- Renforcer et développer le respect de l'autre et l'esprit sportif.
- Renforcer la coopération, la solidarité et l'entraide au sein d'un groupe.
- Développer et renforcer le goût de l'effort.
- Initiation à l'arbitrage et à la formation d'éducateurs.
- Favoriser l'ouverture et la mobilité internationale.

Les objectifs sportifs :

- Permettre aux élèves de progresser et de s'épanouir à travers la pratique approfondie de l'activité.
- Développer une culture d'entraînement dans un climat favorable.
- Développer des compétences dans toutes les dimensions nécessaires à la performance.
- Préparer les meilleures joueuses à l'accès aux filières de haut niveau.

• Projet scolaire :

L'emploi du temps des collégiennes entrant dans ce dispositif est adapté et organisé afin de respecter le rythme des élèves. Le suivi et les relations entre les 2 structures permettront de mettre tout en place pour permettre la réussite du double projet (études, soutien).

Les élèves venant de loin peuvent bénéficier de l'internat qui se situe dans l'établissement.

• Projet sportif :

Les séances sont assurées par des éducateurs diplômés (BMF et BEF) ainsi que le responsable pédagogique. Elles se déroulent sur le complexe sportif du Rosemont (terrain synthétique).

Un suivi individuel de l'enfant est établi et transmis aux familles et aux clubs des joueuses afin d'accompagner au mieux la progression des jeunes filles et la relation avec les clubs des joueuses.

Toutes les joueuses en section devront adhérer à l'association sportive du collège, elles participeront également aux compétitions UNSS de football et futsal.

Objectifs :

100% de nos élèves valident leur Diplôme National du Brevet.

En 2022/2023 : 100% de réussite avec mention (chiffre national : 89%)



Equipe pédagogique

Responsable pédagogique :

- Fabrice BLANQUER (Professeur EPS)

Responsables du suivi de la section :

- Gaëtan HENRIOT (CTD PPF Doubs Territoire de Belfort)
- Corentin GAY (Assistant Technique District DTB)

Responsable technique :

- Clément VACOSSIN (apprenti BEF District DTB)

Éducateurs intervenants lors de la saison 2023/2024 :

- Léa REGNIER (Stagiaire Master STAPS)
- Roland JEANNIN (Racing Besançon) : spécifique GB
- Mathéo JANIN (Stagiaire Licence STAPS)
- Fabrice BLANQUER (Professeur EPS)



Suivi médical

Le suivi médical de la Section d'Excellence Sportive (SES) est assuré par le **Docteur Philippe PAULIN**, médecin du sport à la Maison de Santé Vauban à Besançon.

Une visite médicale avec électrocardiogramme aura lieu à l'entrée en SES (4ème/3ème). Une présence hebdomadaire du médecin permettra d'accompagner au mieux les jeunes filles et la prise de rendez-vous sera facilitée en cas de besoin d'examen.

Charles CAUCHIE agira en qualité de Kinésithérapeute du sport référent avec également une présence hebdomadaire. Le diagnostic des blessures s'effectuera en lien avec le Médecin et des soins seront proposés aux joueuses qui en ont besoin (directement au collège ou en cabinet).

L'encadrement technique sera systématiquement associé à l'adaptation des protocoles de reprise de la pratique.



Organisation et fonctionnement

Toutes les filles accèdent à un emploi du temps adapté permettant des entraînements les mardis (16h30 - 18h00) et jeudis (16h00-17h30) sur les temps scolaires.

Les 4ème et 3ème ont une séance supplémentaire de 1h le lundi au collège.

Une communication fluide entre les acteurs permet de lier le scolaire et le sportif.

Lundi	Mardi	Mercredi	Jeudi	Vendredi
Arrivée des internes Cours à 9h00				
COURS	COURS	COURS	COURS	COURS
Séance 4ème 3ème	Séance 16h - 17h30	Séance Club (externe ou DP) Séance pour les Internes	Séance 16h- 17h30	Départ des internes

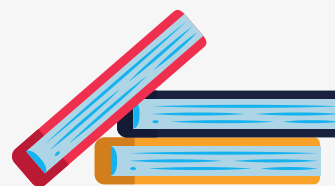

Pour les internes :

- Des temps d'étude obligatoires
- Mise en place de groupes de travail
- Un cadre propice à l'épanouissement
- Quatre séances d'entraînements dans la semaine
- Début des cours à 9h00 le lundi matin et fin des cours à 16h00 ou 17h00 le vendredi

Les acteurs :

M. FITO, principal du collège Victor Hugo préside au bon déroulement du dispositif.

M. BLANQUER, professeur EPS assure la coordination du dispositif.

Le District Doubs Territoire de Belfort s'assure du bon fonctionnement du dispositif et de son développement. M. Corentin GAY en assure la responsabilité technique.

Une vision commune – des interactions et une fluidité dans la communication impérative pour la réussite de toutes



Section Sportive Scolaire Départementale



Le District de Football et ses clubs du Doubs et du Territoire de Belfort, s'investissent fortement et depuis plus de dix ans pour le développement de la pratique féminine. Les résultats sont là et le nombre actuel de filles licenciées et d'équipes féminines en attestent.

Maintenant que la base est solide, le District Doubs Territoire de Belfort a aussi la volonté d'accompagner les meilleures joueuses pour élever le niveau de pratique sur son territoire. Ainsi, l'instance départementale propose notamment cette **Section d'Excellence Sportive Féminine à visée Départementale et Académique** comme structure pour favoriser l'accès au haut-niveau. Le district accompagne cette section sportive et met à disposition un encadrement de qualité afin d'y réunir les meilleures joueuses du territoire Franc-Comtois. En 4ème et en 3ème, l'internat du collège Victor Hugo de Besançon permet d'accueillir les filles les plus éloignées. Réunir les meilleures joueuses, quels que soient leurs clubs, permettra d'augmenter le niveau général ainsi que l'exigence attendue pour préparer un maximum de joueuses à intégrer en seconde une Section Sportive Scolaire Lycée, et pour les meilleures une structure d'accès au haut niveau



Supports de compétitions

- Rassemblements des sections sportives organisés par le District (3 par an)
 - Championnat UNSS (Union Nationale du Sport Scolaire) Excellence de Football
- Championnat UNSS (Union Nationale du Sport Scolaire) Excellence de Futsal
- Challenge Marilou Durringer (compétition fédérale des Sections Féminines Collèges)

Un objectif : amener chaque joueuse à son meilleur niveau de formation.

Lien avec le Racing Besançon

Chaque section sportive est associée à un club support. Le Racing Besançon est le club support de la section sportive football garçons qui existe dans le même établissement.

Le Racing Besançon aide au développement de cette section féminine en participant à l'organisation du transport en complément des moyens humains mis à disposition par le District de Football. Pour les internes, une collaboration est également en place pour la séance du mercredi après-midi avec les U15F du Racing Besançon.

Pour rappel, la licenciation au club support ne constitue absolument pas une condition pour intégrer la section sportive. Nous souhaitons qu'une fille qui entre en section garde son club d'origine à la sortie du processus.

Renseignements concernant le collège

en ligne sur le site du collège Victor Hugo :

<https://clg-vhugo-besancon.eclat-bfc.fr/>



Le collège Victor Hugo

Situé au centre-ville de Besançon et dans un cadre historique, le collège Victor Hugo est le collège le plus important de l'Académie en nombre d'élèves (1000 élèves dont 40 internes).

En plus des Sections Sportives Scolaires Football, il dispose d'une Section Sportive Escrime, d'un Pôle Espoirs Basketball Garçons et Filles et de Classes à Horaires Aménagés Musique et Danse.

Coûts à prévoir pour les familles

- Cotisation Association Sportive / UNSS de 26 € (chèque ou espèce)
- Les déplacements en tramway entre l'établissement et les installations sportives. (Tarifs Ginko 2023 : Pass annuel à 180 € ou Pass mensuel à 16,80 € ou Pass 10 voyages à 13 € ou 1 ticket 1h à 1,40 €)
- Participation des familles aux équipements (maximum 50 €)
- Internat : entre 1400 et 1500 € à l'année (pension complète)
- Transports en commun pour les internes : bus et/ou train le lundi matin et le vendredi soir (renseignements à prendre au niveau du Conseil Départemental). Gare ferroviaire et arrêt de bus à proximité du collège.

Conditions d'admission

- Un niveau scolaire suffisant permettant de concilier à la fois une réussite scolaire et sportive.
- Des appréciations démontrant la capacité à s'intégrer dans une organisation collective.
- Réussir les tests sportifs et entretiens lors des tests d'entrée.

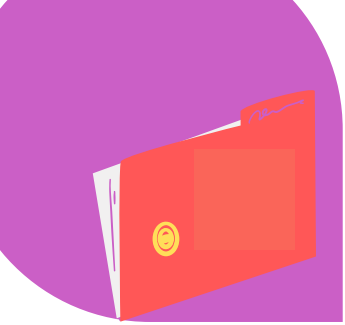

Quelques dates importantes

- **Samedi 18 Novembre 2023** : Portes Ouvertes au collège Victor Hugo de Besançon : scolarite.clg.hugo@ac-besancon.fr
- **Lundi 18 mars 2024** : Date limite de retour des dossiers de candidatures complets (6ème / 5ème)
- **Avant le 15 Avril 2024** : Demande de dérogation à la carte scolaire à faire pour les filles qui ne sont pas du secteur (6ème / 5ème)
- **Jeudi 04 avril 2024** : Tests d'entrée à la Section Féminine (6ème / 5ème)
- **Mardi 30 avril 2024** : Date limite de retour des dossiers de candidatures complets (4ème / 3ème)
- **Jeudi 16 mai 2024** : Visite de l'internat + invitation en séance
- **Mercredi 22 mai 2024** : Tests d'entrée à la Section Féminine (4ème / 3ème)
- Retour des dossiers d'inscription au collège (démarche à faire par les parents). L'inscription aux tests d'entrée ne fait pas office d'inscription au collège.
- Visite médicale à l'entrée avec ECG (pour les 4ème et 3ème) entre le 1er juin 2024 et le 30 juin 2024 (date à définir).

En complément des tests sportifs, une commission étudiera les dossiers scolaires de chaque candidat pour établir une liste des élèves sélectionnées sur liste principale, puis une liste complémentaire, dans l'éventualité de désistements.



Contacts

Valeurs :

Equilibre
Epanouissement
Intégration
Réussite

- Établissement :

Collège Victor Hugo
8 rue du lycée 25000 Besançon
03 81 81 18 56
ce.0251573z@ac-besancon.fr



- Responsable pédagogique :

Fabrice BLANQUER
06 80 41 18 80
fabrice.blanquer@ac-besancon.fr



- Responsable sportif :

Corentin GAY
06 30 12 72 54
cgay@dtb.fff.fr



- District Doubs Territoire de Belfort :

HENRIOT Gaëtan
Conseiller Technique PPF
06 37 82 30 59
ghenriot@lbf.fff.fr



collège
Victor Hugo
Besançon

académie
Besançon

éducation
nationale





Les démarches pour intégrer la section

- Valider sa candidature en retournant les fiches disponibles ci-après avant le Lundi 18 mars 2024 (6ème/5ème) OU le mardi 30 avril 2024 (4ème/3ème) aux deux destinataires suivants :

- au district : cgay@dtb.fff.fr
- au collège : scolarite.clg.hugo@ac-besancon.fr



- Documents à retourner afin d'avoir un dossier complet et recevable :
 - Fiche de Candidature (1/2) : Informations personnelles et scolaires
 - Fiche de Candidature (2/2) : Informations sportives
 - les autorisations parentale et médicale signées
 - Les photocopies des 2 bulletins du premier et second trimestre 2023
 - Pour les élèves de 6ème : fournir les résultats aux évaluations nationales ou le livret de compétences.
- Participer et réussir les tests de sélection qui auront lieu le jeudi 04 avril 2024 (6ème/5ème) OU mercredi 22 mai 2024 (4ème/3ème) sur le terrain synthétique du Rosemont à Besançon.



Fiche de candidature (1/2)

Section Féminine Victor Hugo



- Ne pas oublier d'y associer :
 - Les photocopies des 2 bulletins du premier et second trimestre 2022
 - Pour les élèves de 6ème : fournir les résultats aux évaluations nationales ou le livret de compétences.

Informations personnelles et scolaires

NOM : Prénom :

Date et lieu de naissance :

Adresse postale :
.....

Téléphone des parents :

Mère :

Père :

Email des parents :

Etablissement scolaire actuel de l'enfant :
.....

Classe actuelle :

Elève en Section Sportive Scolaire (SSS) cette saison : OUI NON

Régime demandé : Externe Demi-pension Interne

Avis du Professeur d'EPS ou du Responsable Pédagogique de SSS (pour les élèves déjà au collège) :

Nom : Prénom : Signature :

Options particulières et langues vivantes (LV1 + LV2 pour les 4èmes/3èmes) :
.....
.....
.....

Fiche de candidature (2/2)

Section Féminine Victor Hugo



- Ne pas oublier d'y associer :
 - Les photocopies des 2 bulletins du premier et second trimestre 2022
 - Pour les élèves de 6ème : fournir les résultats aux évaluations nationales ou le livret de compétences.

Informations sportives

Club actuel : Poste :

Taille: Poids : Pied fort :

Nombre de séance d'entraînement par semaine :

Parcours en club :

.....

.....

Equipe actuelle :

Educateur/trice de l'équipe :

Numéro de téléphone :

Avis de l'éducateur/trice de l'équipe ou responsable du club :

.....

.....

.....

.....

Nom : Prénom : Signature :

Sélections ou détections éventuelles :

.....

.....

Motivations pour entrer en Section Sportive Scolaire :

.....

.....

.....

.....

.....

Equipements :

Taille Maillot : Taille Short : Pointure :

Taille survêtement :



Autorisation parentale et médicale

Autorisation parentale

Je soussigné(e).....

autorise ma fille

à participer aux tests d'entrée de de la Section Sportive du collège Victor Hugo qui auront lieu à Besançon le jeudi 04 avril 2024 OU mercredi 22 mai 2024 .

Fait à, le .../.../2024

Signature du parent ou représentant légal :

Autorisation médicale

En cas d'urgence, j'autorise les responsables de la journée à prendre toutes les mesures nécessaires à la sauvegarde de la santé de ma fille, et à la diriger vers l'établissement hospitalier le plus proche.

N° de sécurité sociale des parents :

Si allergies à certains médicaments, le préciser :

.....
.....

Personne à prévenir en cas d'urgence :

NOM : Prénom :

Téléphone :

Fait à, le .../.../2024

Signature du parent ou représentant légal :